

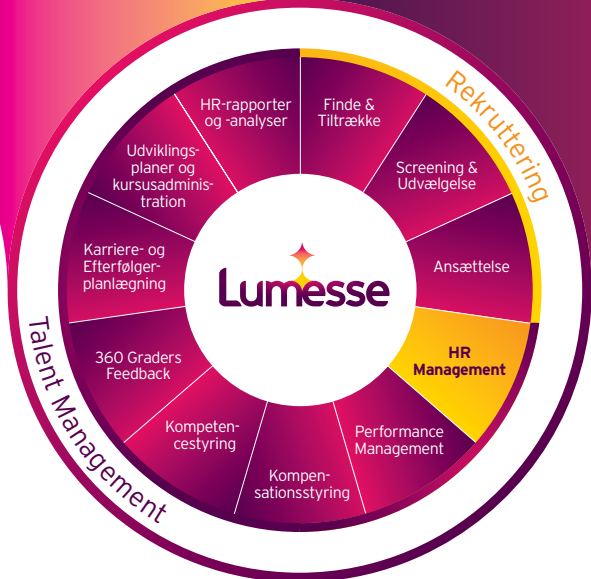

Produktark

Lumesse HR Management

Globalt overblik over medarbejderdata. Bedre beslutningsgrundlag.



Præcise, aktuelle HR-data er en forudsætning for effektivt at kunne planlægge og håndtere HR-aktiviteterne. Lumesse HR Management trækker alle medarbejder- og stillingsrelevante data ud fra flere moduler, hvilket dels giver dig et godt, up-to-date overblik, dels reducerer de manuelle opgaver og risikoen for slåfejl.

Med Lumesse HR Management kan du se enkelte medarbejdere eller flere medarbejdere i relation til en stilling eller en funktion. Du kan danne dig et billede af alternative organisationsstrukturer og rapporteringsveje, og du kan lave flotte, omfattende rapporter over fx diversitet, sprog eller ansættelsestid - og det for hele organisationen eller udvalgte afdelinger.

Lumesse HR Management er kernen i vores talent management-løsning. Du bliver hermed i stand til at automatisere mange af jeres HR-processer, og du får alle HR-relevante data samlet ét, centralt sted. Dermed letter du administrationsbyrden, hvilket styrker HR's effektivitet og svartid.

- **Færre udgifter:** Medarbejderprofilerne har du i en central database, som samler alle data fra dine eksisterende datakilder. Det betyder højere effektivitet og mindre administration.
- **Mere præcise data:** Overfør data fra eksisterende systemer (SAP, PeopleSoft, Oracle, osv.) via en standard grænseflade, som fjerner duplikater og fejlindtastninger.
- **Arbejd hurtigere:** Sæt fart på HR-processerne med automatiserede arbejdsprocesser og opgave-baserede påmindelser.
- **Skab overblik:** Giv lederne et godt overblik over individer eller grupper på tværs af funktioner og placeringer.
- **Hold loven:** Systemet hjælper dig med at overholde lovgivningen.
- **Tag bedre beslutninger:** Skab gode, præcise rapporter i standardformaterne PDF, XLS, HTML, osv.
- **Selvbetjening:** Gør det let og sikkert for ansatte og ledere at opdatere deres oplysninger.

- **Globalt overblik:** Effektiv koordinering af og overblik over udstationerede, udsendte medarbejdere.
- **Få større viden:** Når man planlægger langsigtet, har man brug for viden om, hvilke strategier og aktiviteter lønner sig bedst. I Lumesse HR Management samles data i omfattende oversigter, der dels giver brugbar viden og indsigt, dels sparer HR tid og ressourcer.

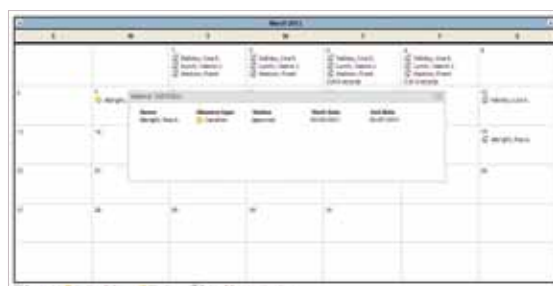

Lumesse HR Management giver dig en intuitiv brugeroplevelse med mulighed for brug af mange sprog og mange valutaer. Brugeren får hjælp til let og enkelt at få mest ud af løsningen.

Modulerne arbejder sammen

Lumesse HR Management er kernen i Lumesse Talent Management. Modulet arbejder bl.a. sammen med HR-rapporter og -analyser om at skabe det store overblik over alle jeres HR- og medarbejderrelaterede opgaver. Derudover leverer HR Management

også data til andre moduler så som Performance Management, Kompensationsstyring, Kompetencestyring, Karriere- og Efterfølgerplanlægning, 360 graders evaluering og Udviklingsplaner og kursusadministration.

“ Vi var meget imponerede over Lumesse' værdiskabende, fantastiske produkt, herunder de grafiske HR-rapporter. ”

NeoDerm

Lumesse Talent Management

Lumesse Talent Management er resultatet af mange års erfaring i at hjælpe virksomheder med at finde, pleje og udvikle sine menneskelige kompetencer. Lumesse Talent Management er en fantastisk løsning for hele virksomheden. En løsning som kombinerer et bredt spektrum af funktioner med stor viden og en brugervenlig overflade:

- Alle moduler kan let kombineres: HR Management, Performance Management, Kompensationsstyring, Kompetencestyring, Karriere- og Efterfølgerplanlægning, Udviklingsplaner og kursusadministration, 360 graders evaluering og HR-rapporter og -analyser.

- Understøtter individuelle talent management-processer og -metoder.
- Konstant overblik over aktuelle medarbejderdata, globalt, lokalt eller stillingsbestemt.
- Intuitiv, net-baseret brugerflade på ét af over 50 mulige sprog.
- Dataopbevaring sikret via strengt kontrolleret adgang. Omfattende styringsmuligheder og fleksible arbejdsgange.
- Support fra erfarne, lokale medarbejdere, som taler dit sprog og forstår din kultur og arbejdsprocesser.

Om os

Lumesse er den eneste, globale virksomhed, der får talent management-løsninger til at fungere lokalt. Vi hjælper kunder i hele verden med at implementere succesrige, lokale talent management-programmer, der identificerer, plejer og udvikler de rette mennesker, på det rette sted, på det rette tidspunkt. Hos Lumesse har vi forståelse for, at ingen mennesker, organisationer eller kulturer er ens. Vi har derfor udviklet talent management-løsninger, som arbejder på samme måde, som vores kunder arbejder: alene og i teams. Vi ser vores forskelligheder som styrker, ikke som forhindringer.

1.700 kunder fra mere end 70 lande har valgt at arbejde sammen med os, fordi de ved, at engagement, innovation og kreativitet alene kommer fra dygtige mennesker. Vi hjælper vores kunder med at finde og inspirere disse mennesker i deres organisation. Vores komplette talent management-løsning er vidtspændende, intuitiv, sikker og fuldt ud international med over 50 sprog.

Vi har kontorer og partnere i mere end 40 lande, og er repræsenteret i EMEA, Amerika og Asien/ Stillehavsområdet. Se her, hvor du finder et kontor i nærheden af dig:

www.lumesse.com/dk/kontakt-os

Telefon 70 25 16 00 ✨ Islands Brygge 57, 2300 Copenhagen S



Alle rettigheder er reserverede af © Lumesse A/S. Med mindre Lumesse A/S har tilladt andet, eller det er i overensstemmelse med ophavsrettighedsloven, må intet af denne publikation blive kopieret, gemt i et søgesystem eller videresendt i nogen form hverken elektronisk eller maskinelt herunder fotokopiering, optagelse eller andet.